

APU
AGRUPACIÓN DE PESQUISAS UFOLOGICAS



CASO: "El Chupacabras de Los Lirios"

Por

Boris Briones

APU

AGRUPACIÓN DE PESQUISAS UFOLOGICAS

El día Domingo 20 de Septiembre, salió a la luz pública un extraño suceso ocurrido en el sector Los Lirios de Concepción, noticia entregada por Radio Bío Bío. 21 gallinas aparecieron muertas en extrañas circunstancias. El presente informe, es una recopilación de antecedentes, incluye testimonios de los afectados, además de análisis en laboratorio y trabajo en terreno.

José Medina, es dueño de más de 30 gallinas, 2 pavos, 2 perros y algunos gatos.

Relata que el día 19 estuvo compartiendo junto a su familia, en su casa ubicada en Alto Los Lirios, que colinda a un predio rústico de 45 hectáreas aprox. Dice haber terminado tarde los festejos de fiestas patrias, alrededor de las 3 de la madrugada. Al despertar al día siguiente, alrededor de las 9.00 AM., se levantó para dar comida a sus animales, al ingresar al gallinero se percató que 21 gallinas estaban muertas. El gallinero es un lugar abierto, cubierto por una malla y rejillas. Tiene una puerta de madera. El lugar presentaba una cantidad abundante de plumas. El afectado relata que encontró a las gallinas propagadas a través del gallinero en diversos lugares y posiciones. Al examinarlas visualmente, se percató que presentaban perforaciones en sus cuellos y dorso.

Alrededor de 11 gallinas se salvaron del incidente, ya que dormían en algunos árboles.

Sorprendido decidió llamar a Carabineros a modo de encontrar orientación y una posible explicación racional ante dicho suceso. Carabineros visitó el lugar y se mostraron atónitos frente a la situación y recomendaron a los dueños "comerse" las gallinas, algo totalmente fuera lugar.

APU

AGRUPACIÓN DE PESQUISAS UFOLOGICAS

El Sr. Medina encontró un Gallo sobreviviente del ataque. Presentaba una herida circular en la parte posterior de carácter penetrante.

El día Lunes 21 de Septiembre, después de ver la agitación que causaba el suceso en la prensa local, acudimos al lugar para realizar una investigación en terreno y constatar los hechos. Conversamos con 2 testigos del acontecimiento, en esta ocasión la esposa de Don José Medina y su cuñado. Quienes gentilmente accedieron a contarnos su versión de lo ocurrido. Logramos obtener imágenes de las aves, además de realizar un análisis del perímetro en el que se encontraron las gallinas. Lo impresionante en primera instancia fue revisar 2 de las aves muertas. El rigor mortis en los cadáveres se podría denominar leve, o nulo, dado que no presentaban rigidez, aún pasadas 48 horas después de su muerte. Cabe destacar que las gallinas muertas no presentaban ningún tipo de olor.

Luego de realizada la inspección visual del sector y de las aves, se capturaron imágenes del recinto y se entrevistaron los testigos.

El mismo día Lunes 21 de Septiembre, alrededor de las 15.00 hrs. se procedió a conversar con Don José Medina, dueño de las aves, quien cooperó amablemente. El mencionó que no encontraba una explicación a lo ocurrido y mencionó la posibilidad del "Chupacabras".

Don José, proporcionó una gallina para realizar análisis en laboratorio, a fin de determinar las causas de muerte.

APU

AGRUPACIÓN DE PESQUISAS UFOLOGICAS

La gallina fue enviada al Laboratorio de Diagnóstico perteneciente a la Facultad de Ciencias Veterinarias de la Universidad de Concepción, ubicada en Chillán, Chile.

El día Miércoles 23 de Septiembre se dieron a conocer los análisis realizados por el Dr. Sergio Donoso, Patólogo especializado en este tipo de estudios.

Se realizó un examen mediante la técnica de necropsia para aves. Se pudo observar plumaje desordenado con evidencia de sangre en la superficie, la piel de la zona de la cabeza, cuello y de los músculos pectorales del lado izquierdo presentaban heridas penetrantes, de forma redondeada, con bordes hemorrágicos, los cuales profundizan hasta alcanzar tejido muscular. Queda claro que esto fue lo que provocó la muerte de las gallinas. Además el patólogo observó una fractura de huesos del cráneo con ruptura de médula espinal.

Se determinó que las lesiones corresponden a un ataque de animal, que por sus mordeduras de tipo penetrantes y desgarrantes generó la muerte del ave por hemorragias y pérdida de la actividad nerviosa.

Luego del informe del laboratorio, faltaban antecedentes por lo que se procedió a investigar la Fauna del sector, ya que el atacante podría ser algún animal silvestre.

Se mencionó a Galictis cuja, popularmente conocido como Quique, animal que no habita en esta región, por lo que fue descartado. La hipótesis más centrada era la que dejaba como responsable al Felis guigna o Guiña. Gato silvestre de unos 45 cm. Similar a un gato común, con la diferencia de su color amarillento y de su comportamiento salvaje.

El día Jueves 24 de Septiembre, Don José Medina, da aviso de la muerte de uno de sus pavos. Se examinó

APU

AGRUPACIÓN DE PESQUISAS UFOLOGICAS

visualmente el ave y se determinó que esta vez su rigor mortis era completo, dado que la rigidez del cadáver era total, ya pasadas 10 hrs. desde su muerte.

Esta ave se encontró a 200 metros del gallinero y presentaba heridas desgarrantes.

Don José cuenta que la noche anterior su perro ladró varias veces, el acudió a mirar junto a su arma por si aparecía el atacante a quien esperaba con ansias, pero no pasó nada.

El dueño autorizó una investigación en terreno, que se realizaría el día Domingo 27 de Septiembre y comprendía recorrer el sector completo, para comprobar la hipótesis de la Guiña y recopilar mayores antecedentes.

El Día Domingo 27 de Septiembre se recorrió el lugar con un GPS, para marcar los puntos estratégicos y posteriormente obtener una foto satelital del sitio.

Existe un camino antiguo que no es transitado hace bastante tiempo (meses) y estaba lleno de arbustos y retamos. La ausencia de bosque nativo nos llevó a desechar la hipótesis de la Guiña. Pero ocurrió algo sorprendente. Logramos encontrar huellas de un animal entre los senderos. (Ver imágenes) las pisadas tienen una distancia de 20 centímetros entre sí. Son 4 dedos y algunos arañazos de garras en ciertos lugares. En algunos momentos se asume que camina en dos patas y en ocasiones en cuatro, dependiendo de la pendiente y lo sucio del terreno (matorrales, zarzas)

El recorrido del terreno advierte la presencia de corta de árboles (Eucalyptus) lo que nos lleva a pensar que este animal se ve amenazado, por lo que ha cambiado su hábitat. Creemos que habita en quebradas aledañas a los senderos, ya que las huellas desaparecen en esa

APU

AGRUPACIÓN DE PESQUISAS UFOLÓGICAS

dirección. El predio tiene una altura aproximada de 200 metros sobre el nivel del mar.

No podemos determinar con exactitud si se trata de algún animal salvaje o del mítico "Chupacabras" solo podemos quedarnos con la investigación realizada.

Realizamos esto con la mayor seriedad posible. Hemos investigado y conversado con diversas personas y nadie puede atribuir esto a algún animal salvaje conocido. ¿Qué animal mata a su presa sin devorarla o llevársela?

Es un asunto bastante complicado. No podemos sacar conclusiones apresuradas pero creemos en la existencia de un animal desconocido, puede ser o no el Chupacabras y aseguramos que este animal es el atacante y autor de estas matanzas.

Es necesario mencionar la cooperación de la familia Medina, ya que sin su ayuda nos sería imposible realizar una investigación en profundidad.

El caso no está cerrado. Esperamos encontrar algo que nos indique efectivamente la presencia de este misterioso animal.

NOTA: Se autoriza la difusión, publicación total o parcial del presente informe, con la condición explícita de mencionar a su autor y sus respectivas fuentes.

Boris Briones Soto

boris@ufologia.cl // Tel: +56-09-92731156 // www.ufologia.cl

APU

AGRUPACIÓN DE PESQUISAS UFOLÓGICAS

APU

AGRUPACIÓN DE PESQUISAS UFOLOGICAS



Interior del Gallinero



Ave Muerta

APU

AGRUPACIÓN DE PESQUISAS UFOLOGICAS



Heridas Desgarrantes



Plano General (El círculo rojo indica el gallinero)

APU

AGRUPACIÓN DE PESQUISAS UFOLOGICAS



250 metros de altura, vista a Nonguén



Huellas

APU

AGRUPACIÓN DE PESQUISAS UFOLOGICAS



Huellas junto a GPS (Referencia)



José Medina junto a un corte de árbol

APU

AGRUPACIÓN DE PESQUISAS UFOLOGICAS



Vista General del terreno



Buscando el sendero

APU

AGRUPACIÓN DE PESQUISAS UFOLOGICAS



Terreno con vegetación



Huellas

APU

AGRUPACIÓN DE PESQUISAS UFOLOGICAS

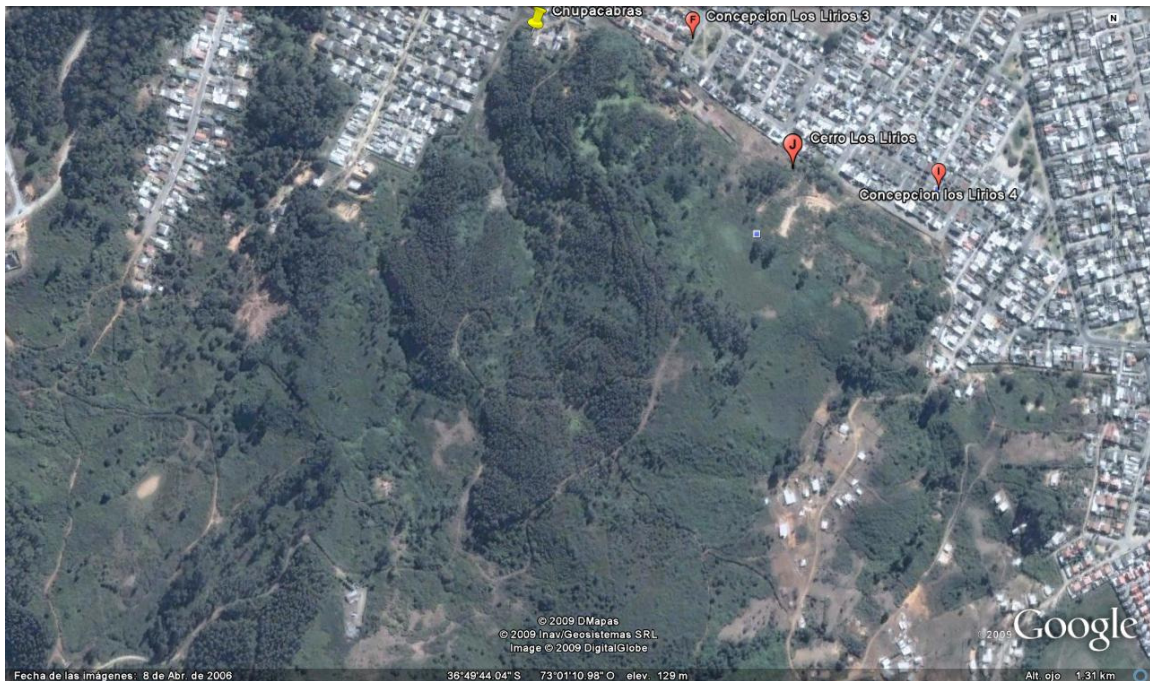

Imagen Satelital